

# How to check in

## チェックイン方法

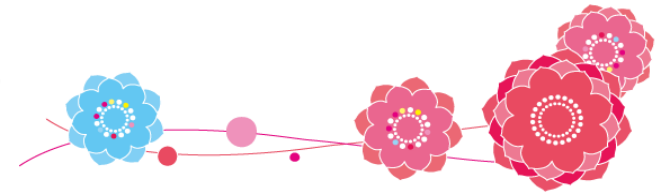

入口の左側にキーパッドがあります。  
蓋を開けてパネルをタッチすると数字が出てきますので、  
下記のパスワードをご入力ください。



There is a keypad on the left side of the entrance.  
Please open it and touch the panel.  
Then the numbers will appear.  
Please enter the following password.



入口左側有一个键盘。  
请打开它并触摸面板。  
然后数字就会出现。  
请输入以下密码。

**KEY CODE**

**7→2→9→2→E**

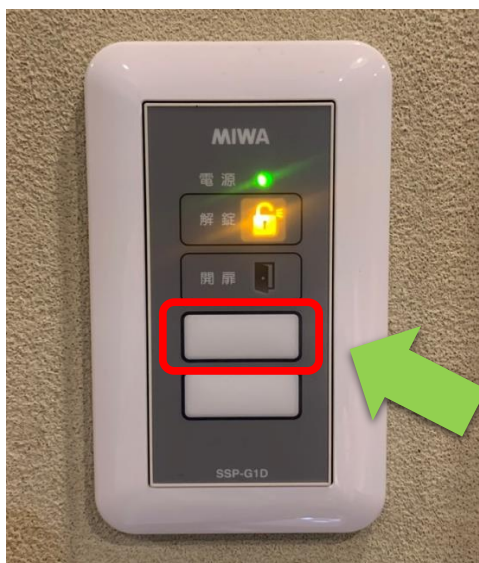

内側から解錠する際は、  
ドア右手にありますボタンを押してください。

To unlock from the inside,  
press the button  
on the right side of the door.

要从车内解锁，请按下车门右侧的此按钮。

チェックアウト時間は **AM 10:00** となります。  
次の方の準備をします為、  
時間厳守にてお願い申し上げます。  
もし、チェックアウト時刻が遅れました場合は、  
別途追加料金を頂戴することもございますので、  
ご了承くださいませ。

Check-out time is **10:00 AM**.  
Please be punctual to prepare  
for the next guests.  
Also please note that  
if the check-out time is delayed,  
an additional fee may be charged.

退房时间为 **上午10:00**。  
请准时为下一位客人做好准备。  
另请注意，如果退房时间延迟，  
可能会收取额外费用。